

TERLİKİ ZAKİR MEHMED EF.  
B: ZAKİRBAŞI RÂŞİD EF.

USUL: SÖFYAN (DÜYEK)

# RAST İLÂHİ

G: 2 EKİ

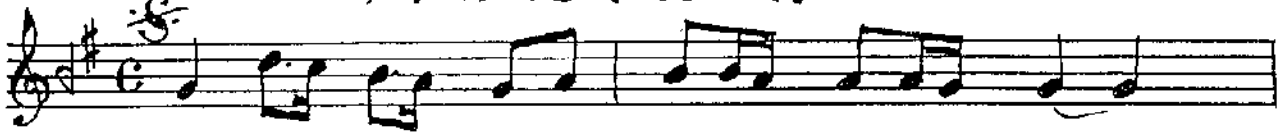

- |        |    |     |     |     |     |     |
|--------|----|-----|-----|-----|-----|-----|
| 1. LÂ  | FÂ | İ   | LE  | İL  | LÂL | LAH |
| 2. RUH | LE | RİN | GÜL | MİH | RÜ  | MAH |
| 3. DER | DE | DER | MAN | SEN | DE  | DİR |
| 4. NÜ  | Rİ | ZÂ  | TI  | KİB | Rİ  | YÂ  |
| 5. ZE  | Kİ | HAK | KIN | KU  | LU  | DUR |



- |        |     |     |     |     |     |     |
|--------|-----|-----|-----|-----|-----|-----|
| 1. LÂ  | MEV | CÜ  | DE  | İL  | LÂL | LAH |
| 2. KAŞ | IA  | RİN | DIR | KİB | LE  | GÂH |
| 3. LÜT | FU  | İH  | SAN | SEN | DE  | DİR |
| 4. MEN | BA  | İ   | CÜ  | DÜ  | SE  | HÂ  |
| 5. YO  | LU  | AL  | LAH | YO  | LU  | DUR |



- |        |    |     |     |     |     |     |
|--------|----|-----|-----|-----|-----|-----|
| 1. DİL | DE | ZİK | RİM | BU  | HER | GÂH |
| 2. EY  | MU | AZ  | ZAM | PÂ  | Dİ  | ŞAH |
| 3. SİR | RI | KUR | AN  | SEN | DE  | DİR |
| 4. DER | GE | Hİ  | ŞÂ  | HÜ  | GE  | DÂ  |
| 5. DER | GE | Hİ  | PEK | U   | LU  | DUR |



- |       |   |    |    |    |     |             |
|-------|---|----|----|----|-----|-------------|
| 1. LÂ | İ | LÂ | HE | İL | LÂL | LAH → 2. ye |
| 2. LÂ | İ | LÂ | HE | İL | LÂL | LAH → 3. e  |
| 3. LÂ | İ | LÂ | HE | İL | LÂL | LAH → 4. e  |
| 4. LÂ | İ | LÂ | HE | İL | LÂL | LAH → 5. e  |
| 5. LÂ | İ | LÂ | HE | İL | LÂL | LAH son     |

Lâ fâille illallah lâ mevcûde illallah  
Dilde zikrim bu her gâh lâ ilâhe illallah  
Ruhların gûlû mihr ü mâh kaşlarındır kiblegâh  
Ey muazzam pâdişâh lâ ilâhe illallah  
Derde derman sendendir lutf u ihsan sendendir  
Sırr-ı Kur'an sendendir lâ ilâhe illallah  
Nûr-i zât-ı Kibriyâ menba'-ı cûd u sehâ  
Dergeh-i şâh u gedâ lâ ilâhe illallah  
ZEKÎ Hakk'ın kuludur yolu Allah yoludur  
Dergehi pek uludur lâ ilâhe illallah

3.10.1984 Cengiz Kosal  
imzalı notadan  
istinsah olundu.  
15.10.1990 M. HATARISOY